



Alle famiglie degli alunni

Al personale docente

Al personale ATA

Al DSGA – sig. Gerardo Bergamasco

Alla Bacheca Argo

Al Sito web

Circolare interna n. 17

Oggetto: Comunicazione sulle modalità di ripresa attività didattiche in presenza di cui all'Ordinanza della Giunta Regionale della Campania n. 1 del 05/01/2021.

Si comunica che, a far data da **lunedì 01 Febbraio 2021** e fino a nuove disposizioni, le attività didattiche della scuola secondaria di secondo grado riprenderanno in presenza per una quota pari al 50% del totale e che la restante quota del 50% continuerà a svolgere l'attività in didattica a distanza.

ORARIO DELLE LEZIONI

Per tutte le sedi di Avellino (via F. Visconti – Via Valle Mecca) e di Mirabella Eclano l'orario delle lezioni, così come deliberato in sede di Consiglio di Istituto, a seguito delle indicazioni pervenute dalla Prefettura seguiranno la seguente scansione, che prevede per le prime quattro ore un'unità oraria di 60 minuti, mentre le restanti di 50 minuti

| | 1 | 2 | 3 | 4 | 5 | 6 |
|-------------------------|------|------|-------|-------|-------|-------|
| BIENNIO | 8,15 | 9,15 | 10,15 | 11,15 | 12,15 | 13,05 |
| <i>orario di uscita</i> | | | | | 13,05 | 13,55 |
| ORARI TRASPORTI | | | | | 13,30 | 14,30 |

| | 1 | 2 | 3 | 4 | 5 | 6 |
|-------------------------|------|-------|-------|-------|-------|-------|
| TRIENNIO | 9,15 | 10,15 | 11,15 | 12,15 | 13,15 | 14,05 |
| <i>orario di uscita</i> | | | | 13,15 | 14,05 | 14,55 |
| ORARI TRASPORTI | | | | | 14,30 | 15,30 |

VARCHI ED INGRESSO ALLE SEDI

Restano confermati i varchi di entrata ed uscita delle sezioni già individuate all'inizio dell'anno scolastico, come di seguito riportato.

SEDI DI AVELLINO – PLESSO DI VIA F. VISCONTI

Accederanno al **settore A (colore marrone)**

tramite la scala esterna a SINISTRA per chi guarda l'edificio dal prospetto principale:

Piano Primo – studentesse/studenti 4A-3A-5H-4H

Piano secondo – studentesse/studenti 5F-5I-4F-3F



Accederanno al **settore B (colore ciano)**

tramite la scala interna:

Piano Terra: personale ATA – Visitatori/genitori – 2H

Piano Primo: studentesse/studenti 2A-1A-3H

Laboratorio Accoglienza turistica - 5 A-5G-4D-5D

Piano secondo: 4I-3I-3D-2F-5B-4B-3B -1F



Accederanno al **Settore C (colore viola)**

tramite la scala esterna a DESTRA per chi guarda l'edificio dal prospetto principale:

Piano primo: studentesse/studenti 4G-3G-1G-2G

Piano secondo: studentesse/studenti 1D-2D-1B-2B



PLESSO DI VALLE MECCA

Accederanno al **settore A (colore blu)** tramite l'ingresso principale dell'edificio

Piano terra : personale ATA-Visitatori/genitori – Docenti

Piano primo: studentesse/studenti delle classi impegnate nei laboratori di settore



Accederanno al **settore B (colore ciano)** tramite l'ingresso a SINISTRA

per chi guarda l'edificio dal prospetto principale

Piano terra: studentesse/studenti 5L-4E-4C-3C-2C
5E-3E-2E-1E



Accederanno al **settore C (colore marrone)**

tramite l'ingresso a DESTRA per chi guarda l'edificio dal prospetto principale

Piano terra: studentesse/studenti 1C- 5C

Docenti – Laboratorio di Pizzeria



Gli ingressi sono anche evidenziati nelle planimetrie di seguito riportate

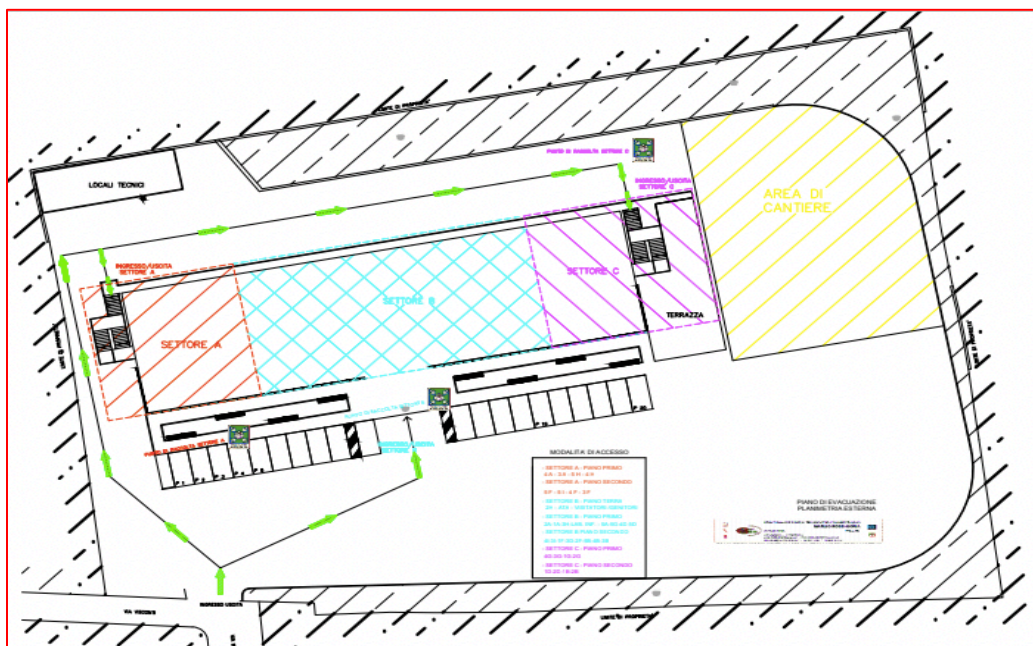

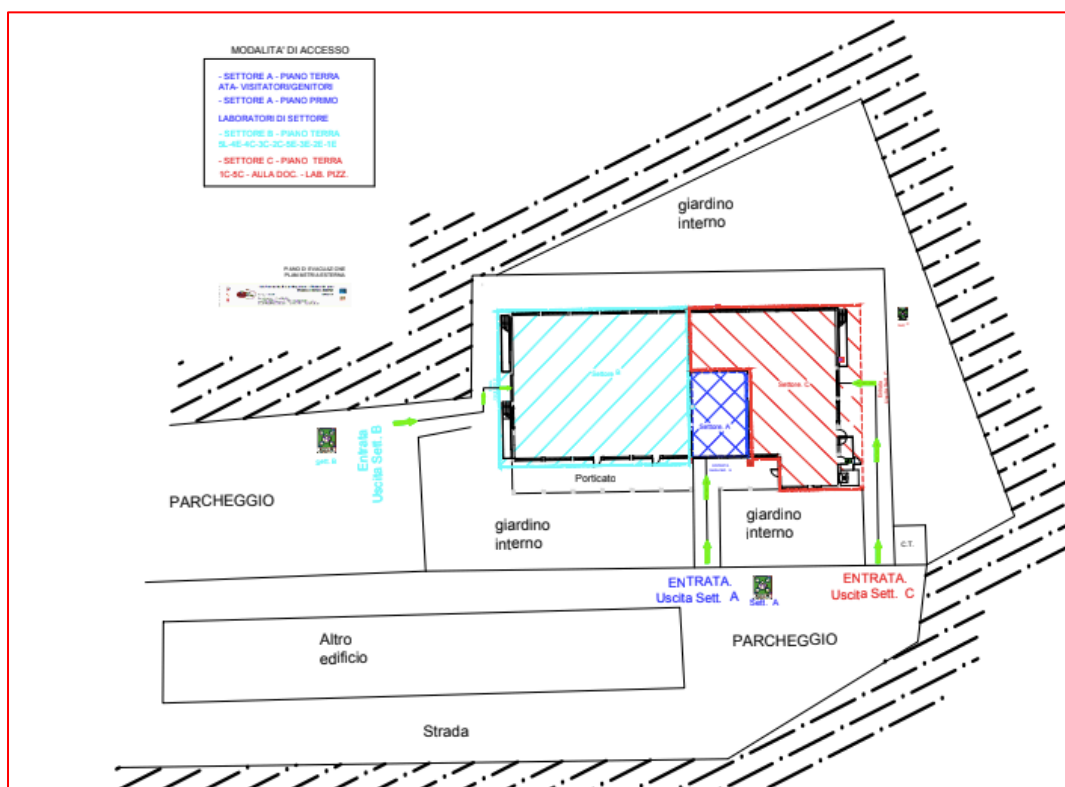

Si comunica altresì, che durante il periodo di sospensione delle attività didattiche, le scale esterne del plesso di via Visconti, sono state messe in sicurezza mediante la posa di una pavimentazione antisdrucchiolo.

Al momento dell'ingresso verrà rilevata la temperatura corporea agli alunni e a tutto il personale che accederà alla scuola.

SEDE DI MIRABELLA ECLANO

Accederanno al **settore A (colore ciano)**

tramite l'ingresso lungo Corso Umberto I accederanno

Piano primo: docenti e studentesse/studenti 1B – 3B - 4B



Accederanno al **settore B (colore marrone)**

tramite l'ingresso lungo Corso Umberto I accederanno

Piano terra: studentesse/studenti 1A-2A

Piano primo: studentesse/studenti 3A-4A



Gli ingressi sono anche evidenziati nella planimetria di seguito riportate

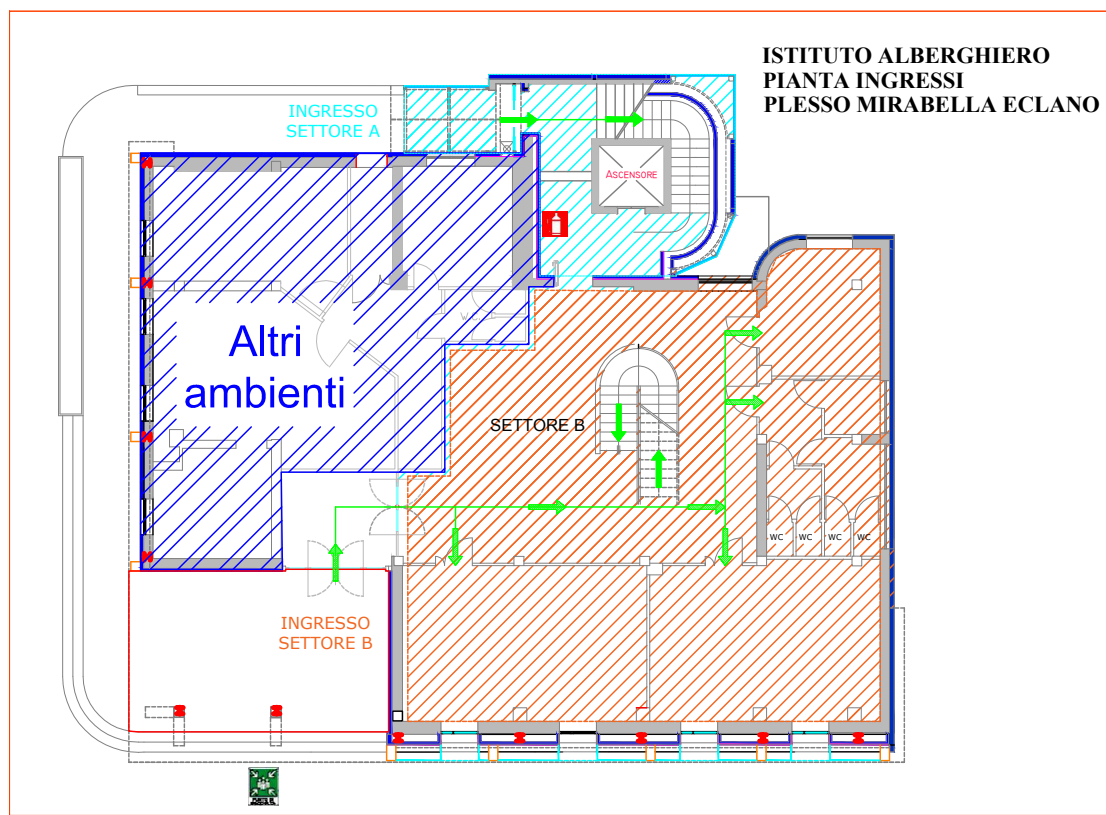

OSSERVANZA ALLE MISURE DI PREVENZIONE

Si coglie l'occasione per ricordare che, in ottemperanza al DPCM del 3 novembre 2020 e DPCM del 3 dicembre 2020, è obbligatorio l'uso delle mascherine e/o di dispositivi di sicurezza per il personale scolastico e per tutti gli alunni della scuola secondaria di secondo grado, per l'intera durata della giornata scolastica, indipendentemente dalle distanze, giusto disposto della nota del Ministero Istruzione n. 1994 del 09/11/2020. Oltre alla mascherina chirurgica monouso di Tipo II conforme alle norme UNI EN ISO 10933-1:2010 che sarà fornita dall'istituto a tutti gli alunni, *“possono essere utilizzate anche mascherine di comunità, ovvero mascherine monouso o mascherine lavabili, anche auto-prodotte, in materiali multistrato idonei a fornire una adeguata barriera e, al contempo, che garantiscano comfort e respirabilità, forma e aderenza adeguate che permettano di coprire dal mento al di sopra del naso”*.

FREQUENZA

Le turnazioni predisposte dalla scuola vanno rispettate dalle famiglie e dalle studentesse e dagli studenti. Solo in caso di comprovate motivazioni di fragilità estese anche al nucleo familiare, si potrà procedere alla richiesta di continuare la didattica a distanza.

GIUSTIFICAZIONI

Inoltre, si ricorda che vi è l'obbligo per i genitori degli alunni che siano stati assenti durante il periodo della didattica a distanza, per ogni tipologia di motivazione, compresa anche l'osservanza delle misure fiduciarie (*quarantena e/o isolamento*) di produrre, al rientro a scuola, adeguata giustificazione mediante esibizione di:

- **certificazioni o attestazioni sanitarie, così come previsto per ciascuna tipologia di assenza, come disposto nel protocollo di sicurezza.**

All'ingresso della scuola sarà a disposizione il modello di autodichiarazione sullo stato di salute, nel rispetto della normativa sulla privacy.

RIENTRO DOPO ACCERTATA DIAGNOSI DI CONTAGIO

Chiunque, appartenente alla comunità scolastica, sia risultato positivo al SARS-CoV-2 ha l'obbligo, prima del suo rientro, far pervenire una preventiva comunicazione avente ad oggetto **la certificazione medica** da cui risulti la **avvenuta negativizzazione** secondo le modalità previste e rilasciate dal dipartimento di prevenzione territoriale di competenza.

Si confermano, inoltre, tutte le disposizioni sulla sicurezza già impartite prima della sospensione delle attività didattiche e contenute nel Protocollo per il contrasto e il contenimento della diffusione del virus SARS CoV-2 in data 13/05/2020, a cui si rimanda integralmente.

Quale misura di prevenzione correlata con l'emergenza pandemica del SARS CoV 2, per tutti gli alunni è prevista la presentazione da parte dei genitori di una dichiarazione (denominata **RIENTRO - Allegato 1 – ALUNNI** inviata a mezzo mail all'indirizzo istituzionale @alberghierorossidoria.edu.it del coordinatore di classe, che provvederà alla conservazione agli atti della scuola. Il modello sarà disponibile sul sito web della scuola: [MODULISTICA_MODULISTICA_FAMIGLIA](#)

Sarà cura dei docenti Coordinatori dei Consigli di classe, segnalare tempestivamente ai referenti di plesso e quindi, per loro tramite, all'Ufficio Alunni, eventuali mancanze.

Pertanto, non sarà consentito il rientro in comunità per alunni ed operatori che fossero privi di tale documentazione.

COMPORTAMENTI ISPIRATI AL PRINCIPIO DI MASSIMA CAUTELA

Si coglie l'occasione per ricordare che durante le lezioni in aula, e in tutti i locali, dovranno essere effettuati con regolarità ricambi di aria (almeno 1 ogni ora) e se le condizioni atmosferiche lo consentono le finestre dovranno essere mantenute aperte.

Si riportano di seguito i riferimenti normativi a supporto della presente circolare interna.

- l'art. 28 e il Titolo X del D.Lgs. 9 aprile 2008, n. 81, Testo Unico in materia di tutela della salute e della sicurezza nei luoghi di lavoro;
- il D.M. 6 agosto 2020, n. 87, Protocollo d'intesa per garantire l'avvio dell'anno scolastico nel rispetto delle regole di sicurezza per il contenimento della diffusione di COVID-19;
- il Protocollo quadro "Rientro in sicurezza", del 24 luglio 2020 tra il Ministro per la Pubblica Amministrazione e le Organizzazioni sindacali;
- l'art. 83 della Legge 77/2020 in materia di "Sorveglianza sanitaria eccezionale";
- l'Ordinanza della Giunta della Regione Campania n.66 dell'8.08.2020 che impone di rilevare la temperatura corporea dei dipendenti ed utenti degli uffici pubblici ed aperti al pubblico e di impedire l'ingresso;
- il protocollo elaborato dall'istituto per il contrasto e il contenimento della diffusione del virus SARS CoV-2 in data 13/05/2020;
- il DVR e il PEE dell'IPSEOA Manlio Rossi-Doria aggiornato in data 29/04/20;
- l'Ordinanza Ministeriale n. 134 del 09.10.2020 relativa agli alunni e studenti con patologie gravi o immunodepressi ai sensi dell'articolo 2, comma 1, lettera d-bis) del decreto-legge 8 aprile 2020, n.22;
- il DPCM del 3 novembre 2020;
- il DPCM del 3 dicembre 2020;
- la Nota MIUR prot. 1990 del 5.11.2020 avente ad oggetto "Applicazione del DPCM del 3.11.2020";
- il Verbale del Comitato Tecnico Scientifico 124 dell'8 novembre 2020;
- la Nota MIUR prot. 1994 del 9.11.2020 avente ad oggetto "Uso delle mascherine.
- le Ordinanze della Giunta della Regione Campania n. 90 del 15.11.2020, n.92 del 23.11.2020 e n. 93 del 28.11.2020;
- l'Ordinanza della Giunta della Regione Campania n. 95 del 07.12.2020 – Ulteriori misure per la prevenzione e gestione dell'emergenza epidemiologica da COVID-19. Ordinanza ai sensi dell'art. 32, comma 3, della legge 23 dicembre 1978, n.833 in materia di igiene e sanità pubblica e dell'art. 3 del decreto- legge 25 marzo 2020, n.19. Disposizioni concernenti l'attività didattica sul territorio regionale. - Approvazione nuove Linee guida in materia di trasporto pubblico locale, di linea e non di linea.
- l'Ordinanza della Giunta della Regione Campania n. 1 del 05.01.2021 – Ulteriori misure per la prevenzione e gestione dell'emergenza epidemiologica da COVID-19. Ordinanza ai sensi dell'art. 32, comma 3, della legge 23 dicembre 1978, n.833 in materia di igiene e sanità pubblica e dell'art. 3 del decreto-legge 25 marzo 2020, n. 19. Disposizioni concernenti l'attività didattica sul territorio regionale;
- l'esigenza primaria di garantire misure di prevenzione e mitigazione del rischio di trasmissione del contagio da SARS-CoV-2 tenendo conto del contesto specifico dell'Istituzione scolastica e dell'organico dell'autonomia a disposizione;
- l'esigenza di garantire il diritto all'apprendimento degli studenti nel rispetto del principio di equità educativa e dei bisogni educativi speciali individuali

Sono allegati alla presente circolare:

- Elenchi delle turnazioni delle/degli studentesse/studenti delle sedi di Avellino e Mirabella Eclano
- Modello di autodichiarazione dei genitori o di chi ne fa le veci

La Dirigente Scolastica
Prof.ssa MARIA TERESA CIPRIANO
firma digitale ai sensi del D.Lgs. 82/2005 s.m.i. e norme collegate